

LUCILA INÉS SCHWEIZER

PARAGUAY 3007, PISO 16 D. BARRIO NORTE (CABA)

TELEFONO 4961-1052 CEL. (011) 15-30297272.

CORREO ELECTRONICO: lucila.schweizer7@gmail.com

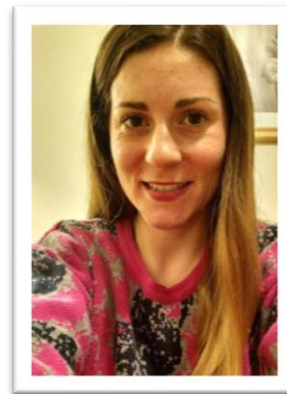

Lugar de nacimiento: Esquina, provincia de Corrientes

Nacionalidad: Argentina

Fecha de Nacimiento: 07/03/1990

Edad: 26

Estado civil: soltera

Cuil: 23-34656898-4

OBJETIVO LABORAL

Incorporarme a una Entidad del ámbito público o privado para continuar formándome como profesional en el área y como persona, contribuyendo proactivamente al logro de los objetivos corporativos.

EXPERIENCIA LABORAL

- 2015/actualidad. Encargada de Ventas en rubro indumentaria femenina. Recoleta, CABA.
- 2014/2015 Analista de Empleos y Desarrollo. *Enrique R.Zeni y Cía SACIAFel*. Esquina Corrientes.
- 2012/2013 Encargada de Promociones. *Diafano Couture*. Capital Federal.
- 2010 Secretaria Administrativa, *Academia Siglo XXI*, Esquina Corrientes.

FORMACION ACADEMICA

- Idioma Ingles, Academia Cultural Inglesa. CABA (en curso).
- Licenciatura en Administración de Recursos Humanos, Universidad del Salvador.
Título: Licenciada en Administración de Recursos Humanos. Egresada Diciembre 2013
- Profesorado en Ciencias de la Educación, CONSUDEC (Un cuatrimestre) 2009.
- Profesorado en Educación Inicial, Instituto Superior del Profesorado de Educación Inicial Sara C .de Eccleston (Un año) 2008.
- Ciclo de 5 años de idioma Inglés, Instituto de Idiomas de Esquina I-prof.49. Esquina Corrientes. 2006
Certificación: Intensive Program of English Studies

EDUCACION PRIMARIA Y SECUNDARIA

- 1ro,2do y 3er año del Polimodal, Escuela Normal Dr. José Alfredo Ferreyra. Esquina, Ctes
Bachiller con orientación en Humanidades
- EGB 3, Instituto Divino Salvador I31. Esquina, Ctes
- Primaria, Colegio Divino Salvador IP19. Esquina Ctes.

APTITUDES Y CONOCIMIENTOS

- Inglés (nivel medio)
- Manejo de Paquete Office (Microsoft Word, Excel, Power Point).
- Habilidad para adaptarse a los cambios
- Capacidad de trabajo en equipo
- Buen manejo de relaciones interpersonales
- Predisposición y posibilidad de traslado a la ciudad/provincia/país requerido por el puesto de trabajo

DISPONIBILIDAD HORARIA

Part Time.