

**Natalia Sánchez Rojas**

**DNI:** 94.914.462

**CUIL:** 27-94914462-9

**Edad:** 28 años

**Estado Civil:** Casada

**Nacionalidad:** Colombiana

**Fecha de Nacimiento:** 14 de febrero 1987

**Dirección:** Güemes 3311 Piso 8 Depto F. CABA

**Teléfonos:** 20770833/1546735111

**Email:** srnathali@gmail.com

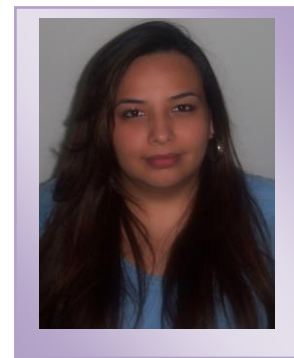

Mi experiencia profesional, y mi dinamismo me han permitido desarrollar una buena capacidad de adaptación, un gran compromiso y responsabilidad, así como cualidades de liderazgo en las relaciones interpersonales, que serán un atributo adicional para implicarme eficazmente en el desarrollo del trabajo que me sea asignado., hábil en el campo de la planificación, organización, dirección y control. Con experiencia en el área Bancaria y Seguros, con excelentes relaciones interpersonales y eficiente al trabajar en equipo o individualmente. Mentalidad de liderazgo, analítica, reflexiva y con clara orientación al éxito. Gran facilidad en toma de decisiones, resolución positiva de problemas; fluidez verbal buena actitud y con capacidad para trabajar bajo presión.

## INFORMACION ACADÉMICA

### UNIVERSIDAD DE BUENOS AIRES U.B.A

Contador Público

2015

### ASOCIACION DE PERITOS Y LIQUIDADORES DE SINIESTRO "AALPS"

Curso de Gestión de Siniestros en el Sector Asegurador

2014

### UNIVERSIDAD LIBRE DE COLOMBIA

Ingeniería Industrial

2007-2009

### SENA

Fundamentación de un Sistema de Calidad ISO 9001:2008

Bogotá (2010)

## **CONOCIMIENTOS INFORMATICOS**

Paquete Office, Windows, Siebel, Ais, Nova, As 400, e-drive-in, Altamira, Outlook e internet.

## **EXPERIENCIA LABORAL**

**Anselmi Claims Management S.A**  
**Analista de Siniestros Rvs**  
**Marzo 2011- Actualmente**

### **Actividades Ejecutadas.**

- Análisis de coberturas de pólizas de Incendio, Combinado Familiar, Consorcio, Comercio y transporte terrestre.
- Verificaciones e inspecciones de siniestros.
- Liquidación de Siniestros de acuerdo a autoridad delegada. Seguimiento y asesoramiento completo e integral del proceso de siniestros. Atención, análisis y resolución de reclamos.
- Atención a Productores y Asegurados.

**Épica Seguros Ltda.**  
**Asesor Comercial**  
**Abril de 2009 – Diciembre 2009.**

### **Actividades Ejecutadas.**

- Trabajo de campo, captación y seguimiento de clientes, elaboración de paquetes empresariales de seguros para las empresas, Incendio, Cumplimiento, Rc y demás-
- Solución de quejas y reclamos, atención de siniestros.

**Banco Bogotá (Temporal Uno A)**

**Cajero Universal**

**Abril – Julio 2008**

**Actividades Ejecutadas.**

- Atención al cliente personalizada-Recepción de Dinero.
- Caja Auxiliar. Supernumeraria.
- Manejo de efectivo.
- Cuadre contable de impuestos de la sucursal.

**Banco BBVA**

**Cajero -Gestor de Particulares**

**Octubre 2005 – Noviembre 2007**

**Actividades Ejecutadas.**

- Envío y recepción del dinero. Provisión Cajero Automáticos.
- Cuadre contable de impuestos y dinero de la sucursal-
- Conocimiento de los productos ofrecidos por el banco. Asesoramiento a clientes naturales y empresariales.
- Cumplimiento de metas comerciales.
- Atención al cliente personalizada-Recepción de Dinero.
- Caja principal: A cargo 3 cajeros.
- Manejo de dinero y cuadre de caja de la sucursal

<b>REFERENCIAS LABORALES</b>
------------------------------

A solicitud del interesado.