

## INFORMACIÓN PERSONAL

**Nombre y Apellido:** Josefina María de los Milagros CARBONI

**Fecha de nacimiento:** 6 de marzo de 1990

**D.N.I:** 34.904.382

**Estado civil:** Soltera

**Dirección:** Boulevard Moreno 356

**Localidad:** Paraná – Entre Ríos

**Teléfono:** (0343) 4318394

**Celular:** (0343) 154594480

**Correo electrónico:** [josefinacarboni@hotmail.com](mailto:josefinacarboni@hotmail.com)

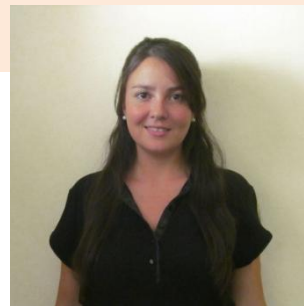

## FORMACIÓN ACADÉMICA

**2015 Licenciatura en Administración** – Facultad de Ciencias Económicas – Universidad Nacional del Litoral.

**2014 Intercambio Estudiantil (PROIMES)** – Facultad de Ciencias Económicas y Empresariales – Universidad de Vigo (España).

**2012 Bachiller en Ciencias Económicas** – Facultad de Ciencias Económicas – Universidad Nacional del Litoral.

**2007 Educación Polimodal con Modalidad en Ciencias Naturales** – Instituto Nuestra Señora del Huerto (Paraná – Entre Ríos).

## IDIOMAS

**2011 – 2014 Curso Intensivo de Inglés** – Step English Language Center (Paraná – Entre Ríos).

## CONOCIMIENTOS INFORMÁTICOS

**Herramientas de Microsoft Office:** Word – Excel – Power Point

**Internet:** Búsqueda de información – Trabajos en red – Correo electrónico

**Redes Sociales:** Facebook – Twitter – YouTube – LinkedIn

## CURSOS

- 2015 **Curso de verano de “Cómo explotar el social media sin morir en el intento”**. Secretaría de Vinculación Tecnológica y Desarrollo Productivo. UNL.
- 2014 **Capacitación en “Herramientas de Desarrollo personal”** – JCI Argentina y Embajada de EEUU en Argentina.
- 2013 **Curso de Búsqueda Efectiva de Empleo** – Consejo de Capacitación y Formación Profesional de Rosario y su Región.
- 2011 **Técnicas de Estudio** – Fundación Interamericana de Ciencias de la Educación.

## SEMINARIOS Y CHARLAS

- 2015 Charla “Economía 2016 – Demanda y Desafíos”, brindada por el ex ministro de Economía de la Nación Argentina, Lic. Martín Lousteau. FCE – UNL.
- 2014 II Jornada sobre RSC “La innovación social: Oportunidades de Emprendimiento”. Facultad de Ciencias Económicas y Empresariales – Universidad de Vigo (España).
- 2014 Conferencia Magistral “La Economía Argentina: situación actual y perspectivas”, brindada por el Dr. Aldo Ferrer. FCE – UNL.
- 2014 Charla brindada por Embotelladora Andina Argentina S.A. UNL.
- 2013 10º Jornadas Interdisciplinarias de Ciencias Económicas “Aportes de las Ciencias Económicas para una Construcción Democrática”. FCE – UNL.
- 2013 Encuentro de Café y Empresas, expuesto por fundadores de la empresa LITEX S.H. FCE - UNL.
- 2012 9º Jornadas Interdisciplinarias de Ciencias Económicas “Las Cs. Económicas en perspectiva. Interrogantes de un mundo en crisis”. FCE – UNL.
- 2012 Encuentro de Café y Empresas, expuesto por el Sr. Marcelo Morilla de la empresa ASV Alimentos. FCE – UNL.
- 2012 Conferencia “Normas contables argentinas: situación actual y perspectivas”, brindada por Enrique Fowler Newton. FCE – UNL.
- 2011 Charla de AFIP “Lo que debes saber sobre Retenciones Impositivas (Ganancias e IVA) y de los Recursos de la Seguridad Social”. FCE – UNER.
- 2010 Congreso de “Seguridad y Narcotráfico”. Juventud FAJUP y Juventud PRO.
- 2010 Seminario “Encuentro Regional de Equipos Técnicos”. Fundación Pensar.

## OTRA INFORMACIÓN RELEVANTE

**Carnet de conducir.** Categoría B2