

María Belén Ascurras Sabatella

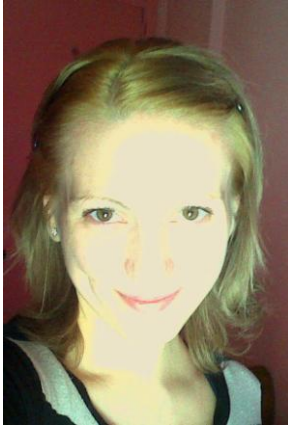

DATOS PERSONALES

- Fecha y lugar de nacimiento: 30 de Julio de 1983, Capital Federal
- D.N.I.: 30.409.055
- Teléfono de contacto: 15 5046 9094
- Email: mabelen.a@live.com.ar
- Zona de Residencia: Av. Córdoba al 2200

EDUCACIÓN

- Universidad de Buenos Aires. Facultad de Psicología.
Psicóloga M.N. 55994
- Fundación Barceló. Facultad de Ciencias Médicas / Universidad de Buenos Aires (actualmente tramitando pase de universidad)
Medicina en curso
- Instituto de Formación AeroComercial.
Tripulante de Cabina de Pasajeros. Licencia Fuerza Aérea Argentina N° 76.484
- Escuela Superior de Comercio Carlos Pellegrini, Universidad de Buenos Aires.
Perito Mercantil

FORMACIÓN DE POST GRADO

Área Clínica

- Fundación de Estudios Farmacológicos y de Medicamentos, Profesor Dr. Luis M. Zieher.
Monitora de Ensayos Clínicos (aprobado con examen escrito final e integrador)
Monitoreo de Ensayos Clínicos (estudios en farmacología clínica) según Normas de Buenas Práctica Clínica (Good Clinical Practices).
- Asociación Escuela Argentina de Psicoterapia para Graduados
Hospital Italiano de Buenos Aires

Psicoprofilaxis Quirúrgica (aprobado con monografía final integradora, tema a elección con planteamiento de hipótesis. Título de la monografía: “¿Qué se siente cuando se consiente?”).

ASOCIACIONES

- Miembro Adherente de la Asociación de Psiquiatras Argentinos (APSA)

ALGUNOS ESCRITOS PROPIOS

- *Farmacocinética*
Artículo que forma parte del material oficial de la Cátedra de Psicofarmacología, Fac. de Psicología, U.B.A. (Julio 2012)
- *Caso A: Hilflosigkeit, fallas en la construcción de la identidad y Superyo corporal*
Presentado en el Plenario Semestral de la Cátedra de Fisiopatología y Enfermedades Psicosomáticas, Fac. de Psicología, U.B.A. (Junio 2012)
- *Reflexiones sobre el rol del Psicólogo en un hospital: la instalación de la transferencia y las limitaciones institucionales (a propósito de una Práctica en Interconsulta en el Hospital Durand)* (Julio 2011).

OTROS CONOCIMIENTOS

- Primeros Auxilios y RCP
- Inglés (avanzado)
- Alemán (intermedio alto)
- Distinguida capacidad de redacción y correcta ortografía.
- Informática: buen manejo general paquete Office. Internet, correo electrónico.

EXPERIENCIA HOSPITALARIA

- **Hospital Álvarez:** Practicante. Rotación por Servicio de Psicopatología, Internación (guardia).
- **Hospital Durand:** Practicante. Rotación por Servicio de Interconsulta.
- **Hospital Rivadavia:** Practicante. Rotación por Admisión de Pacientes.
- **Hospital Piñero (Diciembre 2011 a Abril 2012)**
 - Servicio de Salud Mental, área Infanto-Juvenil: Participación en Admisiones y consultas de control farmacológico
 - Área Internación: Coordinadora del Club de Pacientes (coordinación del taller “Literarte II”)
- **Hospital de Clínicas (Marzo a Julio 2012)**

Servicio de Cardiología.

Comisión de Hospital correspondiente a “Fisiopatología y Enfermedades Psicosomáticas”, materia electiva del área clínica de la Licenciatura en Psicología (UBA).

Aprobada con nota 10 (diez) y presentación de monografía en el Plenario semestral de la Cátedra.

EXPERIENCIA LABORAL

Área Clínica

- **Desde octubre 2012 me desempeño atendiendo pacientes particulares en mis consultorios citos en el barrio de Tribunales y Barrio Norte, Capital Federal.**
- **ALUBA (Asociación de Lucha contra la Bulimia y la Anorexia), Cap. Fed.**
FundALuBA (Fundación Asociación de lucha contra la Bulimia y la Anorexia), Cap. Fed.
ABINT Terapias Integradas, S.A., Cap. Fed.

Agosto 2012 a Agosto 2013.

Psicóloga.

Admisiones. Orientación a Padres. Coordinación de terapias grupales.

Atención de Pacientes ambulatorios y de Hospital de Día: anorexia, bulimia y otros trastornos de la conducta alimentaria, esquizofrenia, bipolaridad, trastorno límite, depresión, intentos de suicidio.

- **AYRES (Adicciones y Rehabilitación en Sintomatología), Vicente López, Bs As.**
Agosto y Septiembre 2012.
Psicóloga de Guardia (guardias diurnas y nocturnas de 12 y 24 hs).
Atención de urgencias y pacientes internados por diversas patologías: adicciones, esquizofrenia, bipolaridad, depresión, patología alimentaria, trastornos de la personalidad, intentos de suicidio.
- **Clínica Las Heras (Internación Psiquiátrica), Capital Federal.**
Septiembre a Diciembre 2012.
Psicóloga de Guardia (guardias diurnas de 12 hs)

Área Clínica / Laboral

- **Medicina Morán (MEDWORK) Capital Federal**
Febrero 2013 a la actualidad.
Psicóloga responsable de la realización de Evaluaciones Psicotécnicas para Exámenes Pre-ocupacionales, periódicos, egresos, etc. Toma de entrevistas, administración de técnicas psicométricas y proyectivas, análisis y confección de informes integrales para ser presentados a la empresa, con observación diagnóstica y calificación psicotécnica.
- **ALFA Centro Médico, Capital Federal**
Abril 2014 a la actualidad
Realización de Evaluaciones Psicotécnicas para Exámenes Pre-ocupacionales, periódicos, egresos, etc. Toma de entrevistas, administración de técnicas psicométricas y proyectivas, análisis y confección de informes integrales para ser presentados a la empresa, con observación diagnóstica y calificación psicotécnica.
- **BRAINS' MARKET Consultora, Capital Federal**
Realización de Evaluaciones Psicotécnicas integrales para todo tipo de puestos, requeridas por las empresas con quienes la Consultora trabaja.
Modalidad de trabajo: free lance.

Área de Docencia

- **Universidad de Buenos Aires. Facultad de Psicología, Cátedra de Psicofarmacología.**
Jefa de Cátedra: Dra. Silvia Herlyn
Diciembre 2010 a la actualidad.
- Docente de Trabajos Prácticos Integrante de la Cátedra de PSICOFARMACOLOGÍA.
- Docente a cargo, junto a la Dra. Herlyn, de la Escuela de Ayudantes

- 2003 a la actualidad, dictado de clases particulares de: Psicología, (nivel secundario, CBC, universitario), Psicoanálisis, Psicoterapias, Clínica Psicoanalítica, Psicofarmacología, Farmacología I (Medicina, Odontología), Biología (nivel secundario y CBC) y Alemán. Algunos lugares de referencia a los que se vinculaban mis alumnos/as: Universidad de Palermo, Universidad de Buenos Aires, Universidad Abierta Interamericana, Cangallo Schule, Bank Leu (Puerto Madero), Aerolíneas Argentinas, Secretaría de Ciencia, Tecnología e Innovación Productiva (hoy Ministerio).

Área Aviación y otros

- **ANDES LÍNEAS AÉREAS** - 2006, 2007
Tripulante de Cabina de Pasajeros. Auxiliar de Vuelo en Aeronave MD-83 (165 pasajeros). Vuelos de cabotaje y regionales, Aeroparque Jorge Newbery y Aeropuerto Internacional Ezeiza.
- **PLUNA - Líneas Aéreas Uruguayas** - 2005, 2006
Auxiliar de Tráfico (desempeñando funciones en el Aeroparque Jorge Newbery).
- **America Online Alemania. AOL Mitgliederbetreuung** - 2004
Atención al cliente (en habla alemana) para Alemania, Austria y Suiza.
- **EFE Consultora** - 2003, 2004
Dictado de clases: Alemán y Castellano para hablantes nativos alemanes.

INTERESES PERSONALES

- Técnicas de exploración y diagnóstico psicológico. Psicodiagnóstico.
- Selección de Personal y RR.HH.
- Medicina Interna. Farmacología, Psicofarmacología y Neurología. DSM IV.
- Aviación.

CALIFICACIONES

Curso teórico-práctico de Tripulante de Cabina de Pasajeros

| Asignatura | Calificación en números |
|--|--------------------------------|
| Conocimientos Aeronáuticos | 7.80 |
| Obligaciones y Responsabilidades | 10 |
| Procedimientos de Emergencia | 9.25 |
| Transporte de Mercancías Peligrosas | 8.50 |
| Factores Humanos | 9.50 |
| Supervivencia | 8.75 |
| Búsqueda y Salvamento | 10 |
| Información Aeromédica y Primeros Auxilios | 8.50 |
| Inglés Técnico | 10 |

Licenciatura en Psicología (UBA)

CBC

| Asignatura | Calificación en números |
|------------------------|------------------------------------|
| Biología | 4 (aprobada en calidad de “libre”) |
| Semiología | 6 (aprobada en calidad de “libre”) |
| I.C.S.E. | 7 |
| Pensamiento Científico | 7 |
| Matemática | 8 |
| Psicología (UBA XXI) | 10 |

Materias de Grado

| Asignatura | Calificación en números |
|--|-------------------------|
| Psicología Social | 7 |
| Neurofisiología | 8 |
| Psicología General | 6 |
| Psicoanálisis: Freud | 8 |
| Psicología y Epistemología Genética | 8 |
| Estadística | 7 |
| Psicología Evolutiva: Adolescencia | 9 |
| Psicología Evolutiva: Niñez | 6 |
| Psicopatología | 7 |
| Psicoanálisis: Psicología del Yo | 9 |
| Metodología de la Investigación | 8 |
| Teoría y Técnica de Exploración y Diagnóstico módulo I (Técnicas Psicométricas) | 9 |
| Teoría y Técnica de Exploración y Diagnóstico módulo II (Técnicas Proyectivas) | 9 |
| Teoría y Técnica de Grupos | 9 |
| Psicofarmacología | 9 |
| Construcción de los Conceptos Psicoanalíticos | 8 |
| Inglés: Prueba de Comprensión lectora (rendida en calidad de “libre”) | Aprobada |
| Historia de la Psicología | 9 |
| Salud Pública, Salud Mental | 8 |
| Psicología Forense (Jurídica) | 7 |
| Clínica Psicoanalítica | 9 |
| Psicoterapias, Emergencia e Interconsulta | 9 |
| Psicología Educacional | 8 |
| <u>Práctica Profesional</u> : Variantes de la Consulta Ambulatoria Hospital Rivadavia | 10 |
| Clínica de Adultos | 8 |
| Psicología, Ética y Derechos Humanos | 8 |
| Psicología del Trabajo | 9 |
| Fisiopatología y Enfermedades Psicosomáticas | 10 |
| Psicología Institucional | 7 |

Medicina (Fundación H. A. Barceló)

Promedio 1° Año: 7 (siete)

Promedio 2° Año: 10 (diez)